Развитие школьной библиотеки

ФЦПРО

- Муниципальное автономное общеобразовательное учреждение «Гимназия № 1» города Стерлитамака Республики Башкортостан
- Республика Башкортостан, г. Стерлитамак, ул. Сакко и Ванцетти, 68
- gimnaziay1@mail.ru
- 8 (3473) 21-93-94

СУТЬ ПРОЕКТА

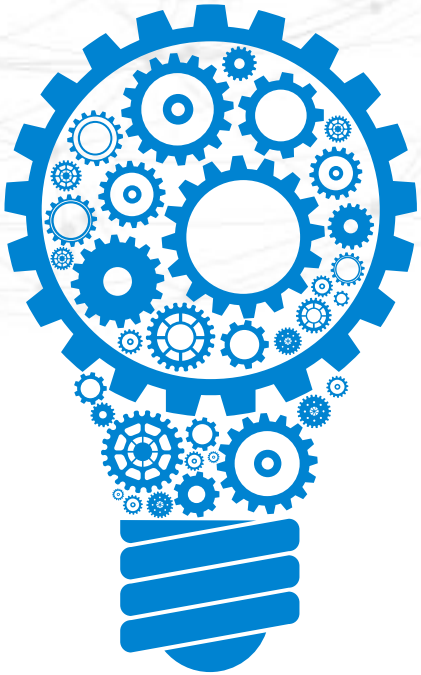

Суть проекта

Проект направлен на реализацию комплекса мер по развитию школьной библиотеки, созданию сетевого каталога школьных библиотек города и внедрению программы по формированию информационной культуры с использованием краеведческих ресурсов.

ЦЕЛИ И ЗАДАЧИ ПРОЕКТА

Цели

- Создание благоприятных условий для гармоничной реализации личности ребенка и педагога в образовательном пространстве инновационного учреждения, функционирующего в режиме развития

Задачи

- Создание системного подхода в освоении, применении и взаимодействии педагогических технологий, используемых в гимназии.
- Совершенствование профильного обучения в гимназии.
- Развитие интеллектуального и творческого потенциала личности учащихся и учителей гимназии.
- Дальнейшее формирование культурного, духовно-нравственного, гражданского становления личности гимназиста.
- Развитие информационной образовательной среды гимназии, в том числе модернизация библиотеки.

ЦЕЛЕВАЯ АУДИТОРИЯ ПРОЕКТА

Целевая аудитория проекта

- Обучающиеся;
- родители;
- педагоги;
- классные руководители;
- библиотекари образовательных учреждений города;
- администрация ОО города;
- методисты информационно-методических центров.

ОЖИДАЕМЫЕ РЕЗУЛЬТАТЫ ПРОЕКТА

Ожидаемые результаты

- Создание корпоративной АИБС с подключенным виртуальным кабинетом пользователя;
- обновление информационно-образовательной среды;
- создание условий для корпоративной работы с удаленными пользователями;
- единая коллекция национальных, краеведческих ресурсов;

ОЖИДАЕМЫЕ РЕЗУЛЬТАТЫ ПРОЕКТА

Ожидаемые результаты

- подключение сервисов, используемых в реализации программы по формированию информационной культуры гимназиста;
- программа КПК по обучению педагогов-библиотекарей;
- совершенствование программы по формированию информационной культуры;
- создание видеороликов и сборника по итогам реализации гранта.

ТЕКУЩИЕ РЕЗУЛЬТАТЫ ПРОЕКТА

01

Результат проекта

- Закуплено необходимое оборудование

02

Результат проекта

- Проведен опрос целевой аудитории проекта, качественный и количественный анализ библиотечного фонда; анализ книговыдачи и отказов читателям;
- составлены списки для формирования библиотечного фонда;

03

Результат проекта

- Проведены мероприятия с целью выявления заинтересованных организаций;

04

Результат проекта

Заключены договоры на поставку печатной продукции и ЭФУ

ВНЕДРЕНИЕ РЕЗУЛЬТАТОВ ПРОЕКТА

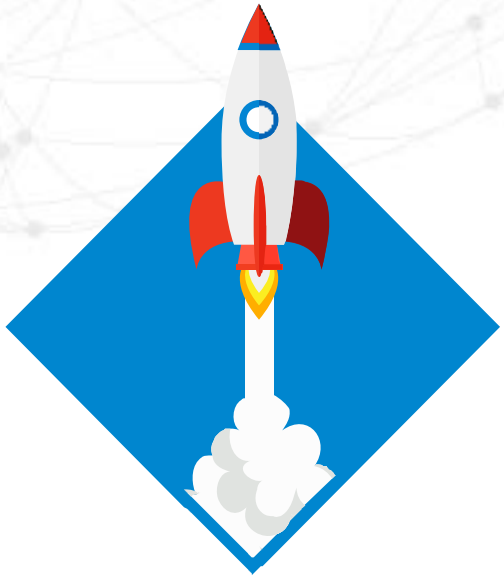

Проект находится на стадии реализации.

(Средства гранта получены только 29 сентября 2016 г.)